

First Workshop on
„Open Rhinoplasty and Breathe-Implant“

PD Dr. Daniel F. à Wengen

Live Surgery, Surgical Techniques, Tips and Tricks



Hirslanden Klinik Birshof Münchenstein

Reinacherstrasse 28
4142 Münchenstein bei Basel
T +41 (0)61 335 23 23
F +41 (0)61 335 22 05
www.breathe-implant.com
www.swiswear.ch

Friday, September 5, 2008
10:00 – 17:00

Sponsored by
Novimed AG, CH-8953 Dietikon
Heinz Kurz GmbH, DE-72144 Dusslingen
Hirslanden Klinik, CH-4142 Münchenstein

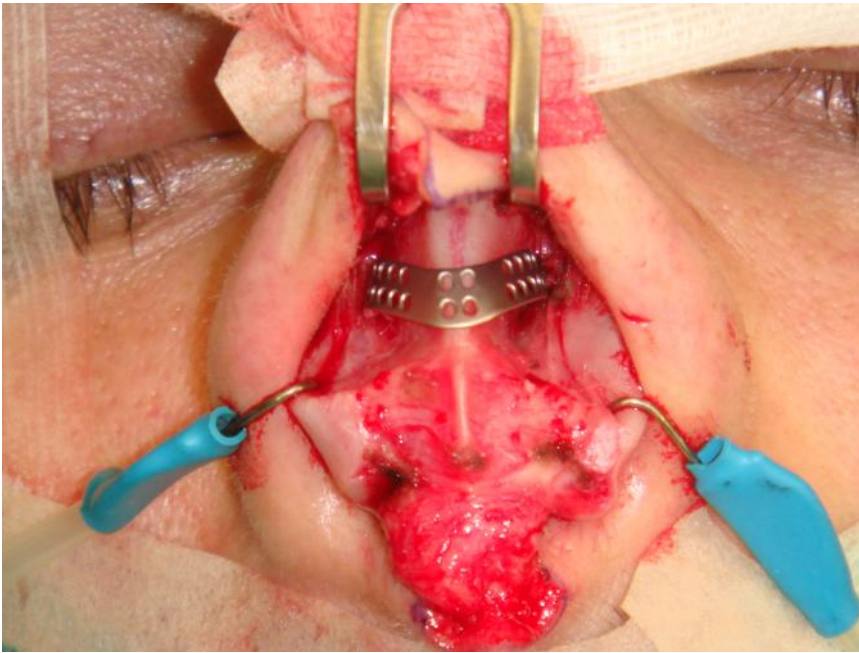

Program

09:30 – 10:00	Arrival and Coffee, Change to OR
10:00 – 12:00	Live Surgery at Hirlanden Klinik Birshof

12:00 – 13:00	Lunch at „ Le Bistouri“, Klinik Birshof

13:00 – 13:20	Anatomical Basis for Open Rhinoplasty
13:20 – 13:40	The Inner Nasal Valve: Its Role for Nasal Airway Resistance
13:40 – 15:00	Previous Methods for Nasal Valve Surgery
15:00 – 15:30	Surgical Technique of Open Rhinoplasty
15:30 – 16:00	Surgical Technique for Breathe-Implant with Video

16:00 – 16:15	Coffee Break

16:15 – 16:45	The Breathe-Implant System and Clinical Results
16:45 – 17:00	Discussion
17:00	Closure of the workshop

Cost: Provided by the Sponsors

Registration:

I join the whole workshop including OR and Lunch

I join the afternoon workshop starting at 13:00

Name:

Signature:

With my registration I confirm my presence.

Stamp of your Office:

Number of Participants is limited.

CME Credit points

Please fax this registration form to

FAX ++41-(0)61-422 04 30

PD Dr. Daniel F. àWengen
Praxisklinik Ohren-Nasen-Gesichtschirurgie
Hauptstrasse 11
4102 Binningen
Schweiz /Switzerland
Tel. ++41-(0)61-423 70 00



SO FINDEN SIE UNS

Öffentliche Verkehrsmittel

Vom Bahnhof Klinik Birshof

- Tram Nr. 11 Richtung Aesch, bis Station Spengler, zu Fuss ca. 7 Minuten in Richtung Klinik Birshof

Weitere Verbindungen

- Tram Nr. 16 oder Bus Nr. 36, Station Leimgrubenweg, zu Fuss ca. 12 Min. Richtung Münchenstein
- Bus Nr. 63, Station Motorfahrzeug-Prüfstation, ca. 2 Min. zu Fuss Richtung Dreispitz

- SBB Bahnhof Münchenstein, Tram Nr. 10, Haltestelle Münchenstein Dorf bis Hofmatt, umsteigen auf Bus Nr. 63, Motorfahrzeug-Prüfstation

Mit dem Auto

Autobahn A2 Richtung Basel, Verzweigung Delémont, T 18, nach 2 Minuten Ausfahrt Muttentz-Münchenstein, Richtung Münchenstein (Bruderholzstrasse).

Besucherparkplätze

In der Klinik stehen Parkplätze zur Verfügung.